# ΑΠΟΤΕΛΕΣΜΑΤΑ

Racing Department
ΙΠΠΟΔΡΟΜΙΕΣ Α.Ε.
Μέλος του Ομίλου ΟΠΑΠ

## Παρασκευή 29 Ιουν 2018

**1**

- *Α/ΕΤΟΥΣ:* 171
- *ΩΡΑ:* 17:00

**ΜΑΡΚΟΠΟΥΛΟ - ΕΠΑΘΛΟ ΔΗΜΟΠΡΑΣΙΩΝ TATTERSALLS**

**1400μ**

*ΚΑΤΗΓΟΡΙΑ:* ΙΠΠΟΙ 4+ ΕΤΩΝ ΚΛΑΣΗ ΣΤ' ΜΕΔΕΝ ΙΕΕ

*ΣΤΙΒΟΣ:* **Κανονικός**

*ΑΞΙΑ ΕΠΑΘΛΟΥ:* **4.500 €**

*ΚΑΙΡΟΣ:* **Αίθριος**

| ΑΦΙΞΗ | ΟΝΟΜΑ ΙΠΠΟΥ | ΗΛΙΚΙΑ | ΓΕΝΟΣ | ΕΞΟΠ. | ΠΡΟΠΟΝΗΤΗΣ | ΑΝΑΒΑΤΗΣ | ΧΑΝΤ. | ΜΕΤΑΖ. | ΧΡΟΝΟΣ | ΜΗΚΗ | ΣΤΑΡΤ |
|---|---|---|---|---|---|---|---|---|---|---|---|
| 1 | **ΔΕ ΦΟΣΙΛ (GB)** | 4 | Εκτ. | | Κουβαράς Γ. | Μερσινιάς Γ. | 57 | 57 | **01:28:212** | | (5) |
| 2 | **ΤΑΟΥΑΛΗΦ (IRE)** | 4 | Εκτ. | | Καραμάνογλου Αλ. | Μαστοράκης Κ. | 58,5 | 58,5 | **01:28:790** | 3 1/2 | (6) |
| 3 | **ΙΠΠΟΚΑΜΠΟΥΣ (IRE)** | 4 | Αρσ. | | Σιατούνης Ηλ. | Δημητσάνης Π. | 56 | 56 | **01:28:864** | 1/2 | (1) |
| 4 | **ΠΗΣ ΤΕΛΕΓΚΡΑΜ (GB)** | 4 | Εκτ. | Π | Καραμάνογλου Αλ. | Χριστοφής Μ. | 60 | 60 | **01:29:123** | 1 1/2 | (4) |
| 5 | **ΜΕΣΣΗΝΙΟΣ (GR)** | 6 | Εκτ. | | Κρητικός Α. | Κατσιμίχας Α. | 55 | 55 | **01:29:907** | 4 3/4 | (3) |
| 6 | **ΜΙΟΥΖΑΧΕΡ (IRE)** | 4 | Εκτ. | | Σιατούνης Ηλ. | Ψαραδάκης Ι. | 56 | 56 | **01:30:273** | 2 | (7) |
| 7 | **ΠΑΜΠΛΟ (GR)** | 4 | Εκτ. | | Δέρβης Ν. | Μπέντεν Α. | 57,5 | 57,5 | **01:31:155** | 5 1/4 | (2) |

**ΔΕΛΤΙΑ ΕΛΛΑΝΟΔΙΚΩΝ:**

Έγινε λήψη ούρων για έλεγχο anti doping στον ίππο: ΔΕ ΦΟΣΙΛ (GB)

-Ο ίππος ΙΠΠΟΚΑΜΠΟΥΣ με την είσοδό του στην τελική ευθεία άρχισε να κλίνει ελαφρά προς την εσωτερική και μετά από χρήση αριστερού μαστιγίου από τον αναβάτη του έκλινε περισσότερο σε αυτή και πριν προλάβει ο αναβάτης να τον επαναφέρει στη γραμμή του δυσχέρανε την ανάπτυξη του εσωτερικά αναπτυσσόμενου ίππου ΔΕ ΦΟΣΙΛ ο οποίος και ανέκοψε. Για τα παραπάνω επιβάλλεται πρόστιμο εκατόν πενήντα ευρώ (150€)στον αναβάτη Δημητσάνη Π. που ίππευε τον ίππο ΙΠΠΟΚΑΜΠΟΥΣ.

-Ο αναβάτης Χριστοφής Μ. που ίππευε τον ίππο ΠΗΣ ΤΕΛΕΓΚΡΑΜ παραβίασε τον κανονισμό περί χρήσης μαστιγίου χρησιμοποιώντας το περισσότερες φορές από το επιτρεπόμενο. Για το λόγο αυτό του επιβάλλεται πρόστιμο εκατό πενήντα ευρώ (150€).

- Ο ίππος ΠΑΜΠΛΟ παραπέμφθηκε προς κτηνιατρική εξέταση η οποία απέβη αρνητική. Κλήθηκε ο προπονητής του ίππου κ. Δέρβης Ν. ο οποίος ανέφερε ότι η μη ικανοποιητική επίδοση του ίππου είναι συμπτωματική καθώς προέρχεται από ικανοποιητική εμφάνιση και στις δοκιμές με την συγκεκριμένη αναβάτρια επιδείκνυε μεγάλη ευδιαθεσία. Συμπλήρωσε ότι ενδεχομένως να ήθελε μεγαλύτερη πίεση στο ύψος των 800μ. και τέλος δεσμεύτηκε να τον επανεγγράψει μετά από εύλογο χρονικό διάστημα. Οι εξηγήσεις του προπονητή κρατούνται υπό σημείωση και η αγωνιστική συμπεριφορά του ίππου θα παρακολουθείται.

-Εξετάστηκε η επίδοση του ίππου ΤΑΟΥΑΛΗΦ σε σχέση με την προηγούμενη μη ικανοποιητική επίδοση του. Κλήθηκε ο προπονητής κ. Καραμάνογλου Αλ. και ανέφερε ότι η εγγραφή του ίππου ήταν συμπτωματική καθώς γράφτηκε σαν συμπληρωματικός ίππος, προκειμένου να συμπληρωθούν οι συμμετοχές της συγκεκριμένης ιπποδρομίας. Επίσης δήλωσε ότι σε αυτή την απόσταση έχει ξαναπραγματοποιήσει ανάλογη επίδοση και ότι τον ευνόησε η προ δεκαπενθημέρου συμμετοχή μετά από δίμηνο ρεπό. Οι εξηγήσεις του προπονητή κρατούνται υπό σημείωση και η αγωνιστική συμπεριφορά του ίππου θα παρακολουθείται.

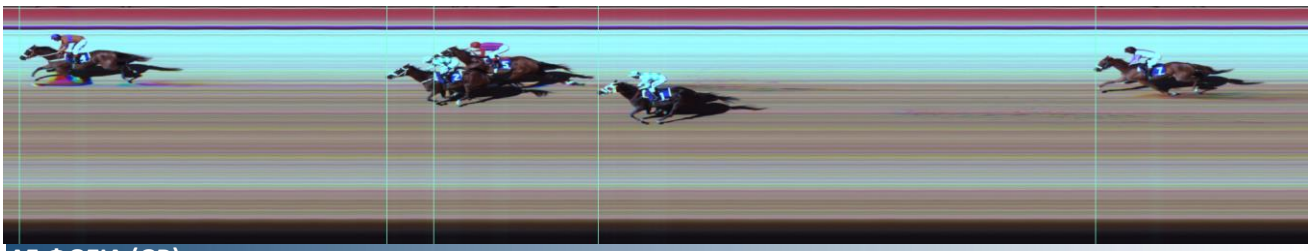

**ΔΕ ΦΟΣΙΛ (GB)**

**Bushranger (IRE) - Sweet Wind Music (GB)**

*ΝΙΚΕΣ:* **1**

*ΙΔΙΟΚΤΗΤΗΣ:* **ΚΟΥΒΑΡΑ ΧΡΥΣΑΝΘΗ**

*ΠΡΟΠΟΝΗΤΗΣ:* **Κουβαράς Γ.**

# ΑΠΟΤΕΛΕΣΜΑΤΑ

Racing Department
ΙΠΠΟΔΡΟΜΙΕΣ Α.Ε.
Μέλος του Ομίλου ΟΠΑΠ

## Παρασκευή 29 Ιουν 2018

**2**

- *Α/ΕΤΟΥΣ:* 172
- *ΩΡΑ:* 17:40

**ΜΑΡΚΟΠΟΥΛΟ - ΕΠΑΘΛΟ ΚΙΝΗΤΡΩΝ ΑΓΟΡΩΝ ΑΠΟ ΤΗΝ TATTERSALLS**

**1100μ**

*ΚΑΤΗΓΟΡΙΑ:* ΙΠΠΟΙ 4+ ΕΤΩΝ ΚΛΑΣΗ ΣΤ' ΜΕΔΕΝ ΦΟΡ ΙΕΕ

*ΣΤΙΒΟΣ:* Κανονικός

*ΑΞΙΑ ΕΠΑΘΛΟΥ:* **3.825 €**

*ΚΑΙΡΟΣ:* Αίθριος

| ΑΦΙΞΗ | ΟΝΟΜΑ ΙΠΠΟΥ | ΗΛΙΚΙΑ | ΓΕΝΟΣ | ΕΞΟΠ. | ΠΡΟΠΟΝΗΤΗΣ | ΑΝΑΒΑΤΗΣ | ΧΑΝΤ. | ΜΕΤΑΖ. | ΧΡΟΝΟΣ | ΜΗΚΗ | ΣΤΑΡΤ |
|---|---|---|---|---|---|---|---|---|---|---|---|
| 1 | **ΡΟΖΑ ΚΛΕΜΠ (IRE)** | 4 | Φορ. | | Χαραλάμπους Χ. | Δρόσος Δ. | 59 | 59 | **01:06:269** | | (1) |
| 2 | **ΓΟΥΕΪΣΜΠΟΥΣΜΠΑΣ (GB)** | 4 | Φορ. | | Πρέντι Λ. | Μπαμπανιώτης Χ. | 57,5 | 55 | **01:07:576** | 7 3/4 | (3) |
| 3 | **ΑΡΥΕ (IRE)** | 4 | Φορ. | | Ιωαννίδης Μ. | Κρητικός Ε. | 58,5 | 58,5 | **01:07:979** | 2 1/4 | (2) |
| 4 | **ΦΡΗ ΑΤ ΛΑΣΤ (IRE)** | 4 | Φορ. | Π | Θεολόγου Π. | Χριστοφής Μ. | 58,5 | 58,5 | **01:08:161** | 1 | (6) |
| 5 | **ΕΛΑ ΑΝΝΟΥΛΑ ΜΟΥ (IRE)** | 4 | Φορ. | | Κάσσης Π. | Μαστοράκης Κ. | 57 | 57 | **01:08:795** | 3 3/4 | (5) |
| 6 | **ΜΕΪΛΗΝ (IRE)** | 4 | Φορ. | Π | Μυκονιάτης Ι. | Τσέλα Ε. | 58,5 | 58,5 | **01:09:035** | 1 1/4 | (4) |
| | **ΟΛΙΑΝΝΑ (GB)** | | | | | ΔΙΑΓΡΑΦΗ | | | | | |

**ΔΕΛΤΙΑ ΕΛΛΑΝΟΔΙΚΩΝ:**

Έγινε λήψη ούρων για έλεγχο anti doping στον ίππο: ΡΟΖΑ ΚΛΕΜΠ (IRE)

-Ο ίππος ΟΛΙΑΝΝΑ επέδειξε έντονη νευρικότητα στο χώρο της αφετηρίας, αρνήθηκε να εισέλθει στο μηχάνημα εκκίνησης και διεγράφη με απόφαση του Αφέτη. Από τον ίππο αφαιρείται το «έχειν καλώς». Απαραίτητη προϋπόθεση για να επαναχορηγηθεί το «έχειν καλώς» είναι η επανεκπαίδευση του ίππου στο μηχάνημα εκκίνησης και η επιτυχής αξιολόγηση του. Για το λόγο αυτό η εκκίνηση της ιπποδρομίας καθυστέρησε 10 λεπτά (10').

-Ο ίππος ΜΕΪΛΗΝ ξεκίνησε διστακτικά.

**ΡΟΖΑ ΚΛΕΜΠ (IRE)**

**Sepoy (AUS) - Tatiana Romanova (USA)**

*ΝΙΚΕΣ:* 1

*ΙΔΙΟΚΤΗΤΗΣ:* SCUDERIA EQUUS RUN PAOLA

*ΠΡΟΠΟΝΗΤΗΣ:* Χαραλάμπους Χ.

# ΑΠΟΤΕΛΕΣΜΑΤΑ

Racing Department
ΙΠΠΟΔΡΟΜΙΕΣ Α.Ε.
Μέλος του Ομίλου ΟΠΑΠ

## Παρασκευή 29 Ιουν 2018

**3**

- *Α/ΕΤΟΥΣ:* 173
- *ΩΡΑ:* 18:00

**ΜΑΡΚΟΠΟΥΛΟ - ΕΠΑΘΛΟ "ΕΚΠΤΩΤΙΚΩΝ ΚΟΥΠΟΝΙΩΝ"**
**TATTERSALLS**

**1300μ**

*ΚΑΤΗΓΟΡΙΑ:* ΙΠΠΟΙ ΚΛΑΣΕΩΝ 5+ ΣΤ' & 6+ Ε' ΙΕΕ

*ΑΞΙΑ ΕΠΑΘΛΟΥ:* **4.000 €**

*ΣΤΙΒΟΣ:* Κανονικός

*ΚΑΙΡΟΣ:* Αίθριος

| ΑΦΙΞΗ | ΟΝΟΜΑ ΙΠΠΟΥ | ΗΛΙΚΙΑ | ΓΕΝΟΣ | ΕΞΟΠ. | ΠΡΟΠΟΝΗΤΗΣ | ΑΝΑΒΑΤΗΣ | ΧΑΝΤ. | ΜΕΤΑΖ. | ΧΡΟΝΟΣ | ΜΗΚΗ | ΣΤΑΡΤ |
|---|---|---|---|---|---|---|---|---|---|---|---|
| 1 | **ΜΑΣΚΟΥΡ (IRE)** | 5 | Εκτ. | | Αμίτση Αγγ. | Ανδρέου Λ. | 60 | 60 | **01:20:909** | | (8) |
| 2 | **ΚΡΟΥΣΕΪΝΤΙΝΓΚ (USA)** | 6 | Εκτ. | Π | Κουβαράς Γ. | Μερσινιάς Γ. | 57,5 | 57,5 | **01:21:032** | 3/4 | (5) |
| 3 | **ΕΞΕΛΕΝΤ ΑΛΑΜΠΑΪ (GB)** | 5 | Εκτ. | | Ιωαννίδης Μ. | Μαστοράκης Κ. | 58,5 | 58,5 | **01:21:815** | 4 1/2 | (7) |
| 4 | **ΜΕΓΑΛΟΣ ΙΩΣΗΦ (GR)** | 5 | Αρσ. | Π | Νικολόπουλος Ι. | Καμούτση Ε. | 51 | 49,5 | **01:22:163** | 2 | (6) |
| 5 | **ΣΠΑΡΤΑΚΟΥΣ (GR)** | 7 | Αρσ. | | Γιατράς Αλ. | Κουμπαράκος Μ. | 59,5 | 58 | **01:22:411** | 1 1/2 | (1) |
| 6 | **ΣΑΡΠ ΛΟΥΚΑΟΥΤ (GB)** | 7 | Εκτ. | Π | Ζευγώλης Ι. | Δρόσος Δ. | 57,5 | 57,5 | **01:22:880** | 2 3/4 | (4) |
| 7 | **ΜΙΣΤΕΡ ΠΑΡΗΣ (GR)** | 6 | Αρσ. | | Νικολόπουλος Ι. | Δημητσάνης Π. | 54 | 54 | **01:23:441** | 3 1/4 | (2) |
| 8 | **ΚΑΛΑΜΑΤΙΑΝΟΣ (GR)** | 6 | Αρσ. | | Λεοντσίνης Χ. | Καλογρίδης Ρ. | 56,5 | 56,5 | **01:25:157** | 10 1/4 | (3) |

**ΔΕΛΤΙΑ ΕΛΛΑΝΟΔΙΚΩΝ:**

Έγινε λήψη ούρων για έλεγχο anti doping στον ίππο: ΜΑΣΚΟΥΡ (IRE)
-Η ένσταση που υπέβαλε ο προπονητής του ίππου ΚΡΟΥΣΕΪΝΤΙΝΓΚ κος Κουβαράς Γ. που τερμάτισε 2ος κατά του ίππου ΜΑΣΚΟΥΡ που τερμάτισε 1ος επικαλούμενος παρενόχληση στα τελευταία μέτρα της διαδρομής δεν έγινε δεκτή διότι η αλλαγή γραμμής του ίππου ΜΑΣΚΟΥΡ προς την εξωτερική δεν επηρέασε το αποτέλεσμα της ιπποδρομίας.(Άρθρο 148 του Κ.Ι). Το αποτέλεσμα παραμένει ως έχει. Το παράβολο επιστρέφεται. Για τα παραπάνω επιβάλλεται πρόστιμο εκατό πενήντα ευρώ (150€) στον αναβάτη Ανδρέου Λ. που ίππευε τον ίππο ΜΑΣΚΟΥΡ.
-Στο δεύτερο διασκελισμό ο ίππος ΣΠΑΡΤΑΚΟΥΣ σκόνταψε.
-Ο ίππος ΚΑΛΑΜΑΤΙΑΝΟΣ ρινορράγησε. Αποχή ένας (1) μήνας. Κτην.: Αρβανίτης, Αντωνίου
-Ο ίππος ΜΙΣΤΕΡ ΠΑΡΗΣ παραπέμφθηκε προς κτηνιατρική εξέταση η οποία απέβη αρνητική. Εξετάστηκε ο προπονητής κ. Νικολόπουλος Ι. για τη μη ικανοποιητική επίδοση του ίππου και δήλωσε ότι στον ίππο του αρέσει να διαγωνίζεται επικεφαλής κάτι που δεν κατάφερε να κάνει σε αυτή την περίπτωση με συνέπεια να δέχεται την άμμο από τους προπορευόμενους ίππους. Οι Ελλανοδίκες λαμβάνοντας υπόψη την πέραν του εικοσαημέρου προηγούμενη συμμετοχή και την τετράμηνη και πλέον αποχή του πριν από αυτό, του κάνουν σύσταση να είναι προσεκτικός στην επανεγγραφή του ίππου. Η δε αγωνιστική συμπεριφορά του τίθεται υπό παρακολούθηση.

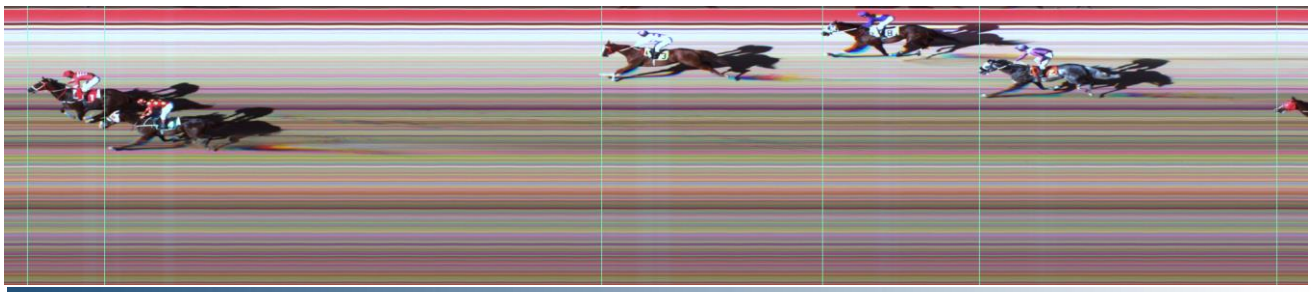

**ΜΑΣΚΟΥΡ (IRE)**
**Shamardal (USA) - Mokaraba (GB)**
*ΝΙΚΕΣ:* **2**
*ΙΔΙΟΚΤΗΤΗΣ:* **ΑΜΙΤΣΗ ΑΓΓΕΛΙΚΗ**
*ΠΡΟΠΟΝΗΤΗΣ:* **Αμίτση Αγγ.**

# ΑΠΟΤΕΛΕΣΜΑΤΑ

Racing Department
ΙΠΠΟΔΡΟΜΙΕΣ Α.Ε.
Μέλος του Ομίλου ΟΠΑΠ

## Παρασκευή 29 Ιουν 2018

**4**

- *Α/ΕΤΟΥΣ:* **174**
- *ΩΡΑ:* **18:30**

**ΜΑΡΚΟΠΟΥΛΟ - 2018 TATTERSALLS SPRINT TROPHY**

**1300μ**

*ΚΑΤΗΓΟΡΙΑ:* ΙΠΠΟΙ 3+ ΕΤΩΝ ΒΗΕ ΦΟΡ (0-15)

*ΑΞΙΑ ΕΠΑΘΛΟΥ:* **8.300 €**

*ΣΤΙΒΟΣ:* **Κανονικός**

*ΚΑΙΡΟΣ:* **Αίθριος**

| ΑΦΙΞΗ | ΟΝΟΜΑ ΙΠΠΟΥ | ΗΛΙΚΙΑ | ΓΕΝΟΣ | ΕΞΟΠ. | ΠΡΟΠΟΝΗΤΗΣ | ΑΝΑΒΑΤΗΣ | ΧΑΝΤ. | ΜΕΤΑΖ. | ΧΡΟΝΟΣ | ΜΗΚΗ | ΣΤΑΡΤ |
|---|---|---|---|---|---|---|---|---|---|---|---|
| 1 | **ΜΠΛΟΥ ΤΕΜΠΕΡΑ (IRE)** | 3 | Φορ. | Π | Ιωαννίδης Μ. | Μαστοράκης Κ. | 53,5 | 53,5 | **01:19:878** | | (6) |
| 2 | **ΚΑΠΛΑ ΝΤΑΝΣΕΡ (IRE)** | 3 | Φορ. | Π | Κουβαράς Χρ. | Ψαραδάκης Ι. | 53 | 54,5 | **01:20:278** | 2 1/2 | (5) |
| 3 | **ΧΑΡΡΥ ΑΠ ΠΑΟΛΑ (GB)** | 3 | Φορ. | | Χαραλάμπους Χ. | Κρητικός Ε. | 51 | 51 | **01:20:395** | 3/4 | (4) |
| 4 | **ΧΙΣΤΟΡΙΚ ΙΒΕΝΤ (IRE)** | 4 | Φορ. | | Γιατράς Αλ. | Τσέλα Ε. | 57 | 57 | **01:20:602** | 1 1/4 | (9) |
| 5 | **ΜΙΣ ΠΕΪΣΑΝΣ (GB)** | 4 | Φορ. | Π | Γιατράς Αλ. | Ξυνός Μ. | 58,5 | 58,5 | **01:20:614** | Βρ.Κεφ. | (10) |
| 6 | **ΤΡΑΝΚΟΥΙΛ ΤΑΪΜ (GB)** | 5 | Φορ. | | Κουβαράς Χρ. | Δημητσάνης Π. | 56 | 56 | **01:20:703** | 1/2 | (1) |
| 7 | **ΜΠΕΪΜΠΥ ΣΑΟΥΕΡ (GB)** | 3 | Φορ. | Π | Θεολόγου Π. | Χριστοφής Μ. | 51 | 54 | **01:21:427** | 4 1/4 | (7) |
| 8 | **ΝΤΑΝΣΙΝΓΚ ΡΕΪΝΜΠΟΟΥ (GR)** | 5 | Φορ. | Π | Κεράτσα Ειρ. | Μερσινιάς Γ. | 53 | 54,5 | **01:21:473** | 1/2 | (8) |
| 9 | **ΠΟΥΡ ΛΑ ΦΑΜΙΓ (IRE)** | 3 | Φορ. | Π | Κουβαράς Χρ. | Καμούτση Ε. | 51 | 49,5 | **01:21:986** | 3 | (3) |
| 10 | **ΒΟΛΒΗ (GR)** | 4 | Φορ. | Π | Μυκονιάτης Ι. | Ανδρέου Λ. | 60 | 60 | **01:24:869** | 17 1/4 | (2) |

**ΔΕΛΤΙΑ ΕΛΛΑΝΟΔΙΚΩΝ:**

Έγινε λήψη ούρων για έλεγχο anti doping στον ίππο: ΜΠΛΟΥ ΤΕΜΠΕΡΑ (IRE).
-Βγαίνοντας από το μηχάνημα εκκίνησης ο ίππος ΜΙΣ ΠΕΪΣΑΝΣ κινήθηκε προς την εξωτερική και απώλεσε έδαφος.
- Ο ίππος ΜΠΕΪΜΠΥ ΣΑΟΥΕΡ ξεκίνησε και αναπτύχθηκε διστακτικά.
-Ο ίππος ΜΠΛΟΥ ΤΕΜΠΕΡΑ επέστρεψε με τραύμα αριστερού καρπού. Κτην.: Αρβανίτης, Αντωνίου.
-Ο ίππος ΒΟΛΒΗ παραπέμφθηκε προς κτηνιατρική εξέταση και μετά από ενδοσκόπηση διαπιστώθηκαν λίγες βλέννες στην τραχεία. Κτην.: Αρβανίτης, Αντωνίου. Εξετάστηκε ο προπονητής κ. Μυκονιάτης Ι. για τη μη ικανοποιητική επίδοση του ίππου του και δήλωσε ότι θα τον απομακρύνει άμεσα από την προπόνησή του. Οι εξηγήσεις του προπονητή κρατούνται υπό σημείωση.

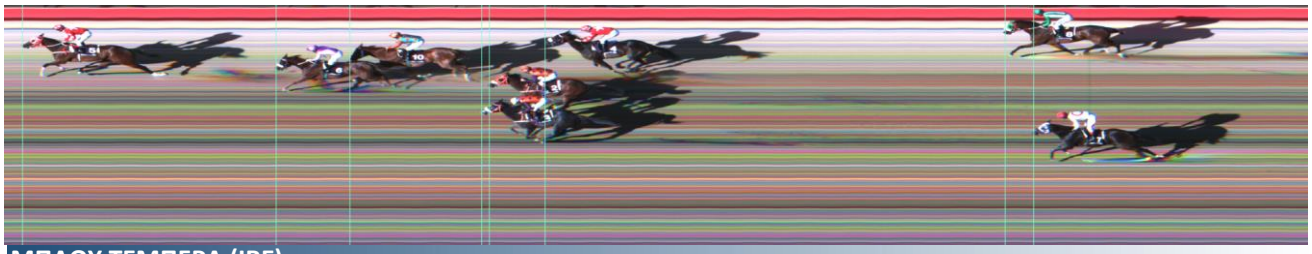

**ΜΠΛΟΥ ΤΕΜΠΕΡΑ (IRE)**

**Havana Gold (IRE) - Blas Ceoil (USA)**

*ΝΙΚΕΣ:* **3**

*ΙΔΙΟΚΤΗΤΗΣ:* **ΣΤΑΥΛΟΙ ΚΑΛΑΜΑΡΙΑΣ**

*ΠΡΟΠΟΝΗΤΗΣ:* **Ιωαννίδης Μ.**

# ΑΠΟΤΕΛΕΣΜΑΤΑ

Racing Department
ΙΠΠΟΔΡΟΜΙΕΣ Α.Ε.
Μέλος του Ομίλου ΟΠΑΠ

## Παρασκευή 29 Ιουν 2018

**5**

- *Α/ΕΤΟΥΣ:* 175
- *ΩΡΑ:* 19:00

**ΜΑΡΚΟΠΟΥΛΟ - ΕΠΑΘΛΟ ΔΗΜΟΠΡΑΣΙΑΣ 11-13 ΙΟΥΛΙΟΥ**

**1300μ**

*ΚΑΤΗΓΟΡΙΑ:* ΙΠΠΟΙ ΚΛΑΣΕΩΝ 4+ ΣΤ' ΦΟΡ & 5+ Ε' ΦΟΡ ΙΕΕ

*ΑΞΙΑ ΕΠΑΘΛΟΥ:* **5.000 €**

*ΣΤΙΒΟΣ:* **Κανονικός**

*ΚΑΙΡΟΣ:* **Αίθριος**

| ΑΦΙΞΗ | ΟΝΟΜΑ ΙΠΠΟΥ | ΗΛΙΚΙΑ | ΓΕΝΟΣ | ΕΞΟΠ. | ΠΡΟΠΟΝΗΤΗΣ | ΑΝΑΒΑΤΗΣ | ΧΑΝΤ. | ΜΕΤΑΖ. | ΧΡΟΝΟΣ | ΜΗΚΗ | ΣΤΑΡΤ |
|---|---|---|---|---|---|---|---|---|---|---|---|
| 1 | **ΠΟΡΤΑ ΡΟΖΑ (USA)** | 5 | Φορ. | | Αμίτση Αγγ. | Ανδρέου Λ. | 55 | 55 | **01:20:081** | | (4) |
| 2 | **ΓΟΥΑΧΙΜΠΑ (GER)** | 5 | Φορ. | Π | Αγγελόπουλος Στ. | Δημητσάνης Π. | 55,5 | 55,5 | **01:20:342** | 1 1/2 | (6) |
| 3 | **ΑΝΤΙΚΛΕΙΑ (GR)** | 4 | Φορ. | Π | Ιωαννίδης Μ. | Μαστοράκης Κ. | 56 | 56 | **01:20:609** | 1 1/2 | (7) |
| 4 | **ΣΠΑΡΤΗ (GR)** | 4 | Φορ. | | Χαραλάμπους Χ. | Δρόσος Δ. | 58 | 58 | **01:20:690** | 1/2 | (2) |
| 5 | **ΜΑΤΙΛΝΤΑΣ ΛΟ (GB)** | 5 | Φορ. | | Κρητικός Α. | Καλογρίδης Ρ. | 58,5 | 58,5 | **01:22:089** | 8 1/2 | (1) |
| 6 | **ΦΛΗΤΙΝΓΚ ΦΡΑΝΣΕΣΚΑ (GB)** | 4 | Φορ. | Π | Σιατούνης Ηλ. | Χριστοφής Μ. | 59 | 59 | **01:22:196** | 3/4 | (9) |
| 7 | **ΜΙΣ ΣΑΓΙΦ (GB)** | 4 | Φορ. | Π | Σιατούνης Ηλ. | Ψαραδάκης Ι. | 59 | 59 | **01:23:022** | 4 3/4 | (3) |
| 8 | **ΣΤΟΡΜΚΑΤΤΕΡ (IRE)** | 4 | Φορ. | | Ζευγώλης Ι. | Ξυνός Μ. | 60 | 60 | **01:25:209** | 13 | (8) |
| 9 | **ΜΠΙΓΙΟΝΤ ΔΕ ΣΗ (GR)** | 4 | Φορ. | Π | Κεράτσα Ειρ. | Μερσινιάς Γ. | 57,5 | 57,5 | **01:27:772** | 15 1/4 | (5) |
| | **ΜΙΣ ΠΕΓΚΥ (GR)** | | | | | ΔΙΑΓΡΑΦΗ | | | | | |
| | **ΦΑΜΠΙΟΥΛΟΥΣ ΝΤΑΡΛΙΝΓΚ (GB)** | | | | | ΔΙΑΓΡΑΦΗ | | | | | |

**ΔΕΛΤΙΑ ΕΛΛΑΝΟΔΙΚΩΝ:**

Έγινε λήψη ούρων για έλεγχο anti doping στον ίππο: ΠΟΡΤΑ ΡΟΖΑ (IRE)

-Ο ίππος ΜΙΣ ΠΕΓΚΥ διεγράφη.

-Ο ίππος ΦΑΜΠΙΟΥΛΟΥΣ ΝΤΑΡΛΙΝΓΚ διεγράφη λόγω τραυματισμού του αναβάτη Κρητικού Ε. στην 4η ιπποδρομία και μη ευρέσεως άλλου αναβάτη να τον αντικαταστήσει.

-Η ένσταση που υπέβαλε ο προπονητής του ίππου ΓΟΥΑΧΙΜΠΑ κ. Αγγελόπουλος Στ. που τερμάτισε 2ος κατά του ίππου ΠΟΡΤΑ ΡΟΖΑ που τερμάτισε 1ος επικαλούμενος παρενόχληση στα τελευταία μέτρα της διαδρομής δεν γίνεται δεκτή. Οι Ελλανοδίκες κρίνουν ότι η αλλαγή γραμμής του ίππου ΠΟΡΤΑ ΡΟΖΑ προς την εξωτερική και η στιγμιαία δυσχέρανση του ενιστάμενου ίππου δεν επηρέασαν το αποτέλεσμα της ιπποδρομίας(Άρθρο 148 του Κ.Ι). Ως εκ τούτου το αποτέλεσμα παραμένει ως έχει. Το παράβολο επιστρέφεται. Για τα παραπάνω επιβάλλεται ποινή αποκλεισμού μιας (1) ιπποδρομιακής ημέρας στον αναβάτη Ανδρέου Λ. που ίππευε τον ίππο ΠΟΡΤΑ ΡΟΖΑ.

**ΠΟΡΤΑ ΡΟΖΑ (USA)**

**Street Cry (IRE) - Sander Camillo (USA)**

*ΝΙΚΕΣ:* **3**

*ΙΔΙΟΚΤΗΤΗΣ:* **ΑΜΙΤΣΗ ΑΓΓΕΛΙΚΗ**

*ΠΡΟΠΟΝΗΤΗΣ:* **Αμίτση Αγγ.**

# ΑΠΟΤΕΛΕΣΜΑΤΑ

Racing Department
ΙΠΠΟΔΡΟΜΙΕΣ Α.Ε.
Μέλος του Ομίλου ΟΠΑΠ

## Παρασκευή 29 Ιουν 2018

**6**

- *Α/ΕΤΟΥΣ:* 176
- *ΩΡΑ:* 19:30

**ΜΑΡΚΟΠΟΥΛΟ - TATTERSALLS SUMMER CUP**

*ΚΑΤΗΓΟΡΙΑ:* ΙΠΠΟΙ 3+ ΕΤΩΝ ΒΗ

*ΑΞΙΑ ΕΠΑΘΛΟΥ:* **10.000 €**

**1300μ**

*ΣΤΙΒΟΣ:* Κανονικός

*ΚΑΙΡΟΣ:* Αίθριος

| ΑΦΙΞΗ | ΟΝΟΜΑ ΙΠΠΟΥ | ΗΛΙΚΙΑ | ΓΕΝΟΣ | ΕΞΟΠ. | ΠΡΟΠΟΝΗΤΗΣ | ΑΝΑΒΑΤΗΣ | ΧΑΝΤ. | ΜΕΤΑΖ. | ΧΡΟΝΟΣ | ΜΗΚΗ | ΣΤΑΡΤ |
|---|---|---|---|---|---|---|---|---|---|---|---|
| 1 | **ΓΙΟΥΤΟΚΙΝΤΟΥΜΗ (IRE)** | 4 | Εκτ. | Π | Κεράτσα Ειρ. | Δρόσος Δ. | 57 | 57 | **01:18:674** | | (4) |
| 2 | **ΑΤΡΕΪΓΙΟΥ (IRE)** | 5 | Εκτ. | | Κεράτσα Ειρ. | Μερσινιάς Γ. | 54 | 54,5 | **(01:19:443)** | 4 1/2 | (5) |
| 3 | **ΡΕΜΙΝΙΣ (IRE)** | 8 | Εκτ. | Π | Θεολόγου Π. | Χριστοφής Μ. | 50 | 54 | **(01:19:352)** | Υποβ. | (6) |
| 4 | **ΑΣΤΕΡΙΩΝ (GB)** | 4 | Εκτ. | | Αγγελόπουλος Στ. | Ψαραδάκης Ι. | 54 | 54,5 | **01:19:456** | Κεφ. | (1) |
| 5 | **ΧΙΛΑΛΣ ΓΚΟΛΝΤ (IRE)** | 6 | Εκτ. | Π | Κουβαράς Χρ. | Δημητσάνης Π. | 63 | 63 | **01:19:508** | Τράχ. | (2) |
| 6 | **ΑΡΚΑΝΟ ΓΚΟΛΝΤ (IRE)** | 6 | Εκτ. | | Κεράτσα Ειρ. | Ανδρέου Λ. | 52 | 53 | **01:20:094** | 3 1/2 | (8) |
| 7 | **ΤΕΝΖΙΝΓΚ ΝΟΡΓΚΑΪ (GB)** | 5 | Εκτ. | Π | Ιωαννίδης Μ. | Μαστοράκης Κ. | 54 | 54 | **01:20:671** | 3 1/2 | (7) |
| 8 | **ΚΑΣΤΟΝΤΙΑΛ (IRE)** | 5 | Φορ. | | Κουβαράς Χρ. | Καμούτση Ε. | 52,5 | 52,5 | **01:21:146** | 2 3/4 | (3) |

**ΔΕΛΤΙΑ ΕΛΛΑΝΟΔΙΚΩΝ:**

Έγινε λήψη ούρων για έλεγχο anti doping στον ίππο: ΓΙΟΥΤΟΚΙΝΤΟΥΜΗ (IRE)

- Βγαίνοντας από το μηχάνημα εκκίνησης οι ίπποι ΚΑΣΤΟΝΤΙΑΛ και ΡΕΜΙΝΙΣ συνέκλιναν και δυσχέραναν τους ενδιάμεσα αναπτυσσόμενους ίππους ΓΙΟΥΤΟΚΙΝΤΟΥΜΗ και ΑΤΡΕΪΓΙΟΥ.

-Η ένσταση που υπέβαλε η προπονήτρια του ίππου ΑΤΡΕΪΓΙΟΥ κα Κεράτσα Ε. που τερμάτισε 3ος κατά του ίππου ΡΕΜΙΝΙΣ που τερμάτισε 2ος επικαλούμενη παρενόχληση στα πρώτα μέτρα της διαδρομής γίνεται δεκτή. Οι Ελλανοδίκες κρίνουν ότι η κλίση προς την εσωτερική του ίππου ΡΕΜΙΝΙΣ αμέσως μετά την εκκίνηση και σε συνδυασμό με το περιστατικό που περιγράφεται πιο πάνω (κίνηση ΚΑΣΤΟΝΤΙΑΛ προς την εξωτερική) είχε ως συνέπεια την παρενόχληση και την ανακοπή του καλπασμού του ενιστάμενου ίππου και ως εκ τούτου την αλλοίωση του αποτελέσματος, οπότε υποβιβάζουν τον ίππο ΡΕΜΙΝΙΣ πίσω από τον ίππο ΑΤΡΕΪΓΙΟΥ (Άρθρο 148 του Κ.Ι).

**ΓΙΟΥΤΟΚΙΝΤΟΥΜΗ (IRE)**

**Lord Shanakill (USA) - Sofistication (IRE)**

*ΝΙΚΕΣ:* 5

*ΙΔΙΟΚΤΗΤΗΣ:* AEGEAN STABLES

*ΠΡΟΠΟΝΗΤΗΣ:* Κεράτσα Ειρ.

# ΑΠΟΤΕΛΕΣΜΑΤΑ

Racing Department
ΙΠΠΟΔΡΟΜΙΕΣ Α.Ε.
Μέλος του Ομίλου ΟΠΑΠ

## Παρασκευή 29 Ιουν 2018

**7**

- *Α/ΕΤΟΥΣ:* **177**
- *ΩΡΑ:* **20:00**

**ΜΑΡΚΟΠΟΥΛΟ - ΕΠΑΘΛΟ NEWMARKET**

*ΚΑΤΗΓΟΡΙΑ:* ΙΠΠΟΙ ΚΛΑΣΕΩΝ 4+ ΣΤ' & 5 + Ε' ΙΕΕ

*ΑΞΙΑ ΕΠΑΘΛΟΥ:* **5.000 €**

**1400μ**

*ΣΤΙΒΟΣ:* **Κανονικός**

*ΚΑΙΡΟΣ:* **Αίθριος**

| ΑΦΙΞΗ | ΟΝΟΜΑ ΙΠΠΟΥ | ΗΛΙΚΙΑ | ΓΕΝΟΣ | ΕΞΟΠ. | ΠΡΟΠΟΝΗΤΗΣ | ΑΝΑΒΑΤΗΣ | ΧΑΝΤ. | ΜΕΤΑΖ. | ΧΡΟΝΟΣ | ΜΗΚΗ | ΣΤΑΡΤ |
|---|---|---|---|---|---|---|---|---|---|---|---|
| **1** | **ΧΟΡ ΑΛ ΟΥΝΤΕΪΝΤ (GB)** | 5 | Εκτ. | Π | Σιατούνης Ηλ. | Μερσινιάς Γ. | 54 | 54 | **01:26:019** | | (6) |
| **2** | **ΤΣΑΜΠΙΟΝ ΧΑΡΜΠΟΥΡ (IRE)** | 4 | Εκτ. | Π | Χαραλάμπους Χ. | Δρόσος Δ. | 60 | 60 | **01:26:926** | 5 1/4 | (2) |
| **3** | **ΧΕΒΕΝΣ ΡΟΚ (IRE)** | 4 | Εκτ. | | Χαραλάμπους Χ. | Τσέλα Ε. | 58 | 58 | **01:26:935** | Βρ.Κεφ. | (4) |
| **4** | **ΣΤΡΟΝΓΚ ΜΙΣΕΛ (IRE)** | 4 | Εκτ. | Π | Καραγιάννης Στ. | Μαστοράκης Κ. | 56 | 56 | **01:26:973** | Τράχ. | (7) |
| **5** | **ΝΤ'ΝΙΡΟ (IRE)** | 5 | Εκτ. | | Αμίτση Αγγ. | Ανδρέου Λ. | 58,5 | 58,5 | **01:27:324** | 2 | (3) |
| **6** | **ΝΤΑΝΣΠΟΡΤ (IRE)** | 4 | Εκτ. | | Θεολόγου Π. | Χριστοφής Μ. | 56,5 | 56,5 | **01:27:460** | 3/4 | (8) |
| **7** | **ΖΗΤΗΣ (GR)** | 5 | Εκτ. | Π | Κουβαράς Χρ. | Καλογρίδης Ρ. | 52 | 53,5 | **01:27:641** | 1 | (1) |
| **8** | **ΕΝΣΑΪΝ (GB)** | 4 | Εκτ. | Π | Αγγελόπουλος Στ. | Δημητσάνης Π. | 58 | 58 | **01:28:420** | 4 1/2 | (5) |

**ΔΕΛΤΙΑ ΕΛΛΑΝΟΔΙΚΩΝ:**

Έγινε λήψη ούρων για έλεγχο anti doping στον ίππο: ΧΟΡ ΑΛ ΟΥΝΤΕΪΝΤ (GB)

-Ο ίππος ΕΝΣΑΪΝ παραπέμφθηκε προς κτηνιατρική εξέταση και μετά από ενδοσκόπηση διαπιστώθηκε πνευμονορραγία (αίμα στην τραχεία). Αποχή ένας (1) μήνας. Κτην.: Αρβανίτης, Αντωνίου.

-Ο ίππος ΖΗΤΗΣ επέστρεψε με τραυματισμό οπίσθιου αριστερού άκρου.

-Ο ίππος ΝΤ ΝΙΡΟ διαγωνίστηκε με κομμένο το επιρίνιο του χαλινού καθ όλη τη διάρκεια της διαδρομής που όπως δήλωσε ο αναβάτης του Ανδρέου Λ. δυσχέρανε την ίππευσή του.

**ΧΟΡ ΑΛ ΟΥΝΤΕΪΝΤ (GB)**

**Invincible Spirit (IRE) - Brusca (USA)**

*ΝΙΚΕΣ:* **3**

*ΙΔΙΟΚΤΗΤΗΣ:* **VERMANTIA PRODUCTIONS A.E.**

*ΠΡΟΠΟΝΗΤΗΣ:* **Σιατούνης Ηλ.**

# ΑΠΟΤΕΛΕΣΜΑΤΑ

Racing Department
ΙΠΠΟΔΡΟΜΙΕΣ Α.Ε.
Μέλος του Ομίλου ΟΠΑΠ

## Παρασκευή 29 Ιουν 2018

**8**

- *Α/ΕΤΟΥΣ:* **178**
- *ΩΡΑ:* **20:30**

**ΜΑΡΚΟΠΟΥΛΟ - GBR INTERNATIONAL STAKES**

*ΚΑΤΗΓΟΡΙΑ:* ΙΠΠΟΙ 4+ ΕΤΩΝ ΚΛΑΣΗ Ε' ΙΕΕ

*ΑΞΙΑ ΕΠΑΘΛΟΥ:* **5.500 €**

**1575μ**

*ΣΤΙΒΟΣ:* **Κανονικός**

*ΚΑΙΡΟΣ:* **Αίθριος**

| ΑΦΙΞΗ | ΟΝΟΜΑ ΙΠΠΟΥ | ΗΛΙΚΙΑ | ΓΕΝΟΣ | ΕΞΟΠ. | ΠΡΟΠΟΝΗΤΗΣ | ΑΝΑΒΑΤΗΣ | ΧΑΝΤ. | ΜΕΤΑΖ. | ΧΡΟΝΟΣ | ΜΗΚΗ | ΣΤΑΡΤ |
|---|---|---|---|---|---|---|---|---|---|---|---|
| **1** | **ΝΤΟΝΤ ΚΡΑΪ ΦΟΡ ΜΗ (GB)** | 4 | Εκτ. | | Κουβαράς Χρ. | Μαστοράκης Κ. | 60 | 60 | **01:36:568** | | (1) |
| **2** | **ΝΕΪΣΑΝ (GB)** | 4 | Εκτ. | Π | Αγγελόπουλος Στ. | Ψαραδάκης Ι. | 54,5 | 54,5 | **01:36:943** | 2 1/4 | (7) |
| **3** | **ΦΙΛΑΝΤΕΡΕΡ (GB)** | 4 | Εκτ. | | Κουβαράς Χρ. | Δημητσάνης Π. | 54 | 54 | **01:37:395** | 2 3/4 | (4) |
| **4** | **ΜΕΝΤΙΣΙΑΝ ΝΤΡΗΜ (IRE)** | 4 | Εκτ. | Π | Θεολόγου Π. | Χριστοφής Μ. | 55,5 | 55,5 | **01:37:731** | 2 | (2) |
| **5** | **ΦΑΟΥΣΤΟ (GB)** | 4 | Εκτ. | | Αγγελόπουλος Στ. | Ξυνός Μ. | 60 | 60 | **01:38:188** | 2 3/4 | (3) |
| **6** | **ΚΛΑΟΥΝΤ ΜΠΕΡΣΤ (GR)** | 4 | Εκτ. | | Κεράτσα Ειρ. | Ανδρέου Λ. | 54 | 54 | **01:38:396** | 1 1/4 | (6) |
| **7** | **ΠΙΣ ΟΦ ΑΚΣΙΟΝ (GR)** | 4 | Εκτ. | Π | Κεράτσα Ειρ. | Μερσινιάς Γ. | 59,5 | 59,5 | **01:39:541** | 6 3/4 | (5) |

**ΔΕΛΤΙΑ ΕΛΛΑΝΟΔΙΚΩΝ:**

Έγινε λήψη ούρων για έλεγχο anti doping στον ίππο: ΝΤΟΝΤ ΚΡΑΪ ΦΟΡ ΜΗ (GB)

-Βγαίνοντας από το μηχάνημα εκκίνησης οι ίπποι ΝΤΟΝΤ ΚΡΑΪ ΦΟΡ ΜΗ και ΦΑΟΥΣΤΟ συνέκλιναν και δυσχέραναν τον ενδιάμεσα αναπτυσσόμενο ίππο ΜΕΝΤΙΣΙΑΝ ΝΤΡΗΜ που ανέκοψε.

-Με απόφαση της Επιτροπής Διενέργειας Εκτάκτων Δειγματοληψιών διενεργήθηκε έκτακτη δειγματοληψία για έλεγχο ντόπινγκ στους ίππους: ΠΡΙΝΣΕΣ ΜΟΜΟΚΑ (GB), ΧΙΛΑΛΣ ΓΚΟΛΝΤ (IRE).

-Κατόπιν δηλώσεως της κτηνιατρικής υπηρεσίας της ΦΕΕ όλοι οι ίπποι των σημερινών ιπποδρομιών έφεραν κανονικά πέταλα, ελέγχθηκαν πριν από κάθε ιπποδρομία και διαπιστώθηκε ότι ήταν αυτοί που αναφέρονται στο Επίσημο Πρόγραμμα της Φ.Ε.Ε.

-Μεταζυγίσθηκαν όλοι οι αναβάτες των σημερινών ιπποδρομιών.

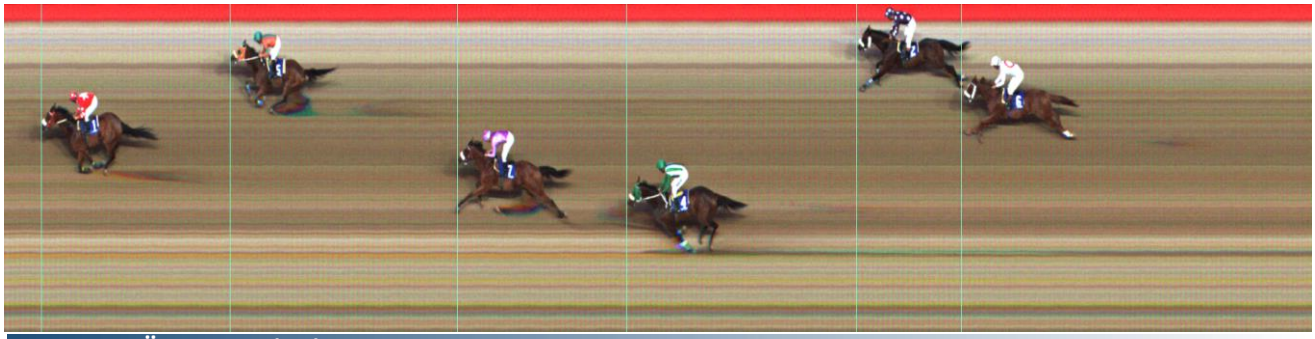

**ΝΤΟΝΤ ΚΡΑΪ ΦΟΡ ΜΗ (GB)**

**Sayif (IRE) - Elvira Delight (IRE)**

*ΝΙΚΕΣ:* **3**

*ΙΔΙΟΚΤΗΤΗΣ:* **ΣΤ. ΚΑΛΑΜΑΡΙΑΣ - ΘΕΟΔΩΡΑΚΗΣ ΧΡ.**

*ΠΡΟΠΟΝΗΤΗΣ:* **Κουβαράς Χρ.**