# ΑΠΟΤΕΛΕΣΜΑΤΑ

## Δευτέρα 20 Δεκ 2021

**3η**

**Α/ΕΤΟΥΣ:** 228
**ΩΡΑ:** 16:00

**ΕΠΑΘΛΟ ΛΕΧΑΙΝΩΝ**

**ΚΑΤΗΓΟΡΙΑ:** Rating Handicap Band 3+ ετών 50 (0-50)
**ΑΞΙΑ ΕΠΑΘΛΟΥ:** 2.000 €
**ΑΝΑΛΥΣΗ:** 1ος: 1320€ - 2ος: 360€ - 3ος: 220€ - 4ος: 100€

**1400μ**

**ΣΤΙΒΟΣ:** Ελαφρά Λασπώδης/Λασπ. κατά τόπους σε τελική Ευθεία
**ΚΑΙΡΟΣ:** Αίθριος

*Χρόνοι Χειρός

| ΑΦ(ΣΤ) | ΧΡΩΜΑΤΑ | # ΟΝΟΜΑ ΙΠΠΟΥ | ΗΛΙΚΙΑ | ΓΕΝΟΣ | ΕΞΟΠ. | ΠΡΟΠΟΝΗΤΗΣ | ΑΝΑΒΑΤΗΣ | ΧΑΝΤ. | ΜΕΤΑΖ. | ΧΡΟΝΟΣ | ΜΗΚΗ | ΓΚΑΝΙΑΝ |
|---|---|---|---|---|---|---|---|---|---|---|---|---|
| **1**(2) | | **2. ΓΚΑΝ (IRE)** | 4 | Εκτ. | Π | Κουβαράς Γ. | Μαστοράκης Κ. | 60,5 | 60,5 | **1.27.29** | | 4,89 |
| **2**(1) | | **6. ΚΑΡΜΕΛΙΤΑ (GR)** | 3 | Φορ. | | Θεοδωράκης Χρ. | Καποδίστριας Κ. | 58 | 58 | **1.27.69** | 2 1/4 | 8,86 |
| **3**(3) | | **5. ΙΜΣΙΖ ΛΙΤΛ ΜΠΡΟ (IRE)** | 8 | Εκτ. | | Νικολόπουλος Ι. | Μπαμπανιώτης Χ. | 58 | 58 | **1.28.26** | 3 1/4 | 19,1 |
| **4**(4) | | **4. ΦΙΓΑΛΟΣ (GB)** | 3 | Εκτ. | Π | Κεράτσα Ειρ. | Δημητσάνης Π. | 59,5 | 59,5 | **1.28.73** | 2 3/4 | 2,41 |
| **5**(6) | | **1. ΛΑΟΦΙΛΟΣ (GR)** | 4 | Εκτ. | | Ζευγώλης Ι. | Μερσινιάς Γ. | 61 | 61 | **1.29.01** | 1 3/4 | 4,97 |
| **6**(5) | | **3. ΠΕΤΡΑΝ (GR)** | 3 | Εκτ. | | Θεοδωράκης Χρ. | Ψαραδάκης Ι. | 60,5 | 60,5 | **1.29.02** | Βρ.Κεφ. | 7,13 |

**ΔΕΛΤΙΑ ΕΛΛΑΝΟΔΙΚΩΝ:**

Έγινε λήψη ούρων για έλεγχο αντι-ντόπινγκ στον ίππο: ΓΚΑΝ (IRE)
-Ο ίππος ΛΑΟΦΙΛΟΣ ξεκίνησε με αναπήδημα και αναπτύχθηκε διστακτικά.
-Ο αναβάτης Μπαμπανιώτης Χ. που ίππευε τον ίππο ΙΜΣΙΖ ΛΙΤΛ ΜΠΡΟ παραβίασε τον κανονισμό περί χρήσης μαστιγίου χρησιμοποιώντας το περισσότερες φορές (14) από το επιτρεπόμενο (10) και επιβαρύνεται με εκατό (100) βαθμούς ποινής.

**ΓΚΑΝ (IRE) | Pivotal (GB) - Hala Hala (IRE) | ΝΙΚΕΣ: 2**
**ΙΔΙΟΚΤΗΤΗΣ: ΑΡΓΥΡΟΠΟΥΛΟΣ ΧΡ. - ΡΗΓΟΠΟΥΛΟΣ Α. | ΠΡΟΠΟΝΗΤΗΣ: Κουβαράς Γ. | ΙΠΠΟΠ/ΓΟΣ: Αλλοδαπής**

## ΑΠΟΔΟΣΕΙΣ ΣΤΟΙΧΗΜΑΤΩΝ

| ΤΥΠΟΣ | ΣΥΝΔΥΑΣΜΟΣ | ΑΠΟΔΟΣΗ | ΤΥΠΟΣ | ΣΥΝΔΥΑΣΜΟΣ | ΑΠΟΔΟΣΗ | ΤΥΠΟΣ | ΣΥΝΔΥΑΣΜΟΣ | ΑΠΟΔΟΣΗ |
|---|---|---|---|---|---|---|---|---|
| ΓΚΑΝΙΑΝ | 2 | 4,89 | ΔΙΔΥΜΟ | 2,6 | 13,28 | ΣΥΝΘΕΤΟ | 12/2 | 53,91 |
| ΠΛΑΣΕ | 2 | 2,23 | ΦΟΡΚΑΣΤ | 2/6 | 33,92 | ΣΥΝΘΕΤΟ ΔΙΔΥΜΟ | 8,12/2,6 | Τζακποτ (μεταφέρονται 10.570€) |
| ΠΛΑΣΕ | 6 | 3,53 | ΤΡΙΟ | 2,5,6 | 26,48 | | | |
| | | | ΤΡΙΚΑΣΤ | 2/6/5 | 183,94 | ΣΚΟΡ 3 | 11/12/2 | 636,58 |
| | | | ΤΕΤΡΑΠΛΟ | 2/6/5/4 | 538,69 | | | |

[Public]

# ΑΠΟΤΕΛΕΣΜΑΤΑ

## Δευτέρα 20 Δεκ 2021

**4η**

**Α/ΕΤΟΥΣ:** 229
**ΩΡΑ:** 16:34

**ΕΠΑΘΛΟ ΑΙΓΙΟΥ**

**ΚΑΤΗΓΟΡΙΑ:** Rating Handicap Band 3+ ετών 40 (0-40) Α' ΥΠΟΔΙΑΙΡΕΣΗ
**ΑΞΙΑ ΕΠΑΘΛΟΥ:** 1.800 €
**ΑΝΑΛΥΣΗ:** 1ος: 1188€ - 2ος: 324€ - 3ος: 198€ - 4ος: 90€ - 5ος: 54€

**1200μ**

**ΣΤΙΒΟΣ:** Ελαφρά Λασπώδης/Λασπ. κατά τόπους σε τελική Ευθεία
**ΚΑΙΡΟΣ:** Αίθριος

*Χρόνοι Χειρός

| ΑΦ(ΣΤ) | ΧΡΩΜΑΤΑ | # ΟΝΟΜΑ ΙΠΠΟΥ | ΗΛΙΚΙΑ | ΓΕΝΟΣ | ΕΞΟΠ. | ΠΡΟΠΟΝΗΤΗΣ | ΑΝΑΒΑΤΗΣ | ΧΑΝΤ. | ΜΕΤΑΖ. | ΧΡΟΝΟΣ | ΜΗΚΗ | ΓΚΑΝΙΑΝ |
|---|---|---|---|---|---|---|---|---|---|---|---|---|
| 1(5) | | 4. ΕΛΠΙΔΟΦΟΡΟΣ (GR) | 4 | Εκτ. | Π | Κουβαράς Γ. | Κεράτσας Π. | 60 | 60,5 | **1.14.02** | | 4,08 |
| 2(4) | | 1. ΑΜΠΙΕΝΤ (IRE) | 6 | Εκτ. | Π | Καλογερόπουλος Ν. | Καμούτση Ε. | 61 | 61 | **1.14.72** | 4 | 4,52 |
| 3(2) | | 7. ΜΙΣ ΧΡΥΣΑΝΘΗ (GR) | 3 | Φορ. | Π | Κουβαράς Γ. | Ψαραδάκης Ι. | 57 | 57 | **1.14.96** | 1 1/2 | 13,6 |
| 4(7) | | 3. ΤΖΩΡΤΖ ΝΙΚ (GR) | 3 | Εκτ. | Π | Κεράτσα Ειρ. | Δημητσάνης Π. | 60,5 | 60,5 | **1.15.24** | 1 3/4 | 12,8 |
| 5(6) | | 2. ΝΙΚΟΛΑΟΣ Κ (GR) | 3 | Εκτ. | Π | Χαραλάμπους Χ. | Τσέλα Ε. | 60,5 | 60,5 | **1.15.45** | 1 1/4 | 3,43 |
| 6(3) | | 5. ΛΟΝΙΣΕΡΑ (GB) | 5 | Φορ. | Π | Μαυρόπουλος Σπ. | Μαστοράκης Κ. | 59,5 | 59,5 | **1.15.84** | 2 1/4 | 6,45 |
| 7(1) | | 6. ΜΙΣ ΣΑΜΠΙΝΑ (GB) | 5 | Φορ. | | Σταύρου Χρ. | Ξυνός Μ. | 58,5 | 59 | **1.15.93** | 1/2 | 27,45 |

**ΔΕΛΤΙΑ ΕΛΛΑΝΟΔΙΚΩΝ:**

Έγινε λήψη ούρων για έλεγχο αντι-ντόπινγκ στον ίππο: ΕΛΠΙΔΟΦΟΡΟΣ (GR)
-Βγαίνοντας από το μηχάνημα εκκίνησης ο ίππος ΜΙΣ ΧΡΥΣΑΝΘΗ έκλινε προς την εσωτερική, ήρθε σε επαφή με τον ίππο ΜΙΣ ΣΑΜΠΙΝΑ και απώλεσε έδαφος.
-Ο ίππος ΝΙΚΟΛΑΟΣ Κ. παραπέμφθηκε προς κτηνιατρική εξέταση και διαπιστώθηκε πτώση κυνήποδα προσθίου αριστερού άκρου. Αποχή ένας (1) μήνας. Κτηνίατροι: Αντωνίου, Κολάνης.
-Επιβάλλεται πρόστιμο τριακοσίων ευρώ (300€) στον καθένα από τους προπονητές κα Κεράτσα Ειρ. και κ. Καλογερόπουλο Ν. διότι επανέγγραψαν τους ίππους τους ΤΖΩΡΤΖ ΝΙΚ και ΑΜΠΙΕΝΤ αντίστοιχα, νωρίτερα του εύλογου χρονικού διαστήματος των είκοσι (20) ημερών που είχαν δεσμευτεί στην προ δεκατεσσάρων (14) ημερών ανεπιτυχή συμμετοχή τους.

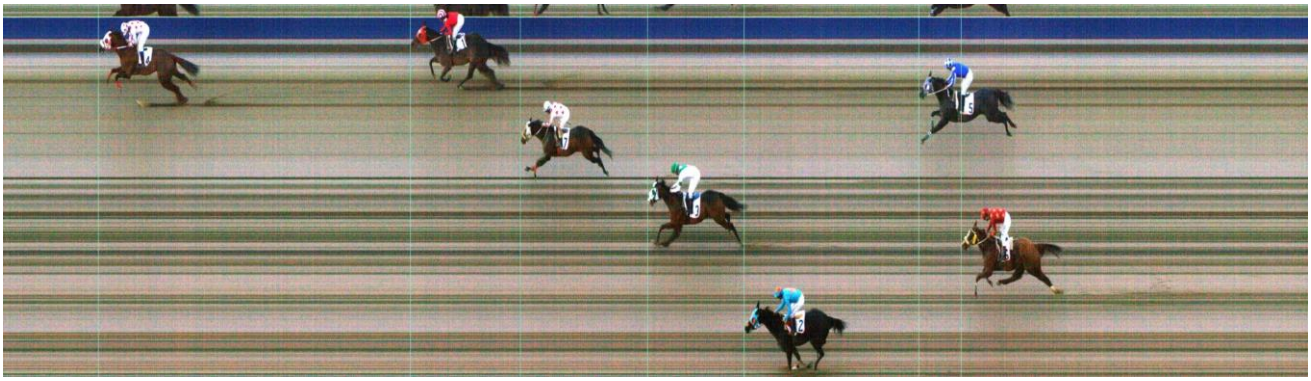

**ΕΛΠΙΔΟΦΟΡΟΣ (GR) | Κίνγκ Φοίβος (GR) - Μάουντεν Παραντάιζ (GR) | ΝΙΚΕΣ: 2**
**ΙΔΙΟΚΤΗΤΗΣ: ΑΣΤΕΡΙΑ RACING ΙΚΕ | ΠΡΟΠΟΝΗΤΗΣ: Κουβαράς Γ. | ΙΠΠΟΠ/ΓΟΣ: Δημήτριος Παρασκευόπουλος και ΣΙΑ Ο.Ε.**

## ΑΠΟΔΟΣΕΙΣ ΣΤΟΙΧΗΜΑΤΩΝ

| ΤΥΠΟΣ | ΣΥΝΔΥΑΣΜΟΣ | ΑΠΟΔΟΣΗ | ΤΥΠΟΣ | ΣΥΝΔΥΑΣΜΟΣ | ΑΠΟΔΟΣΗ | ΤΥΠΟΣ | ΣΥΝΔΥΑΣΜΟΣ | ΑΠΟΔΟΣΗ |
|---|---|---|---|---|---|---|---|---|
| ΓΚΑΝΙΑΝ | 4 | 4,08 | ΔΙΔΥΜΟ | 1,4 | 6,36 | ΣΥΝΘΕΤΟ | 2/4 | 9,26 |
| ΠΛΑΣΕ | 4 | 3,07 | ΦΟΡΚΑΣΤ | 4/1 | 10,39 | ΣΥΝΘΕΤΟ ΔΙΔΥΜΟ | 2,6/1,4 | 186,45 |
| ΠΛΑΣΕ | 1 | 9,20 | ΤΡΙΟ | 1,4,7 | 21,84 | | | |
| | | | ΤΡΙΚΑΣΤ | 4/1/7 | 85,92 | | | |
| | | | ΤΕΤΡΑΠΛΟ | 4/1/7/3 | 327,83 | | | |

# ΑΠΟΤΕΛΕΣΜΑΤΑ

## Δευτέρα 20 Δεκ 2021

**5η**

**Α/ΕΤΟΥΣ:** 230
**ΩΡΑ:** 17:10

**ΕΠΑΘΛΟ ΚΙΑΤΟΥ**

**ΚΑΤΗΓΟΡΙΑ:** Rating Handicap Band 3+ ετών 40 (0-40) Β' ΥΠΟΔΙΑΙΡΕΣΗ
**ΑΞΙΑ ΕΠΑΘΛΟΥ:** 1.800 €
**ΑΝΑΛΥΣΗ:** 1ος: 1188€ - 2ος: 324€ - 3ος: 198€ - 4ος: 90€ - 5ος: 54€

**1200μ**

**ΣΤΙΒΟΣ:** Ελαφρά Λασπώδης/Λασπ. κατά τόπους σε τελική Ευθεία
**ΚΑΙΡΟΣ:** Αίθριος
***Χρόνοι Χειρός**

| ΑΦ(ΣΤ) | ΧΡΩΜΑΤΑ | # ΟΝΟΜΑ ΙΠΠΟΥ | ΗΛΙΚΙΑ | ΓΕΝΟΣ | ΕΞΟΠ. | ΠΡΟΠΟΝΗΤΗΣ | ΑΝΑΒΑΤΗΣ | ΧΑΝΤ. | ΜΕΤΑΖ. | ΧΡΟΝΟΣ | ΜΗΚΗ | ΓΚΑΝΙΑΝ |
|---|---|---|---|---|---|---|---|---|---|---|---|---|
| **1**(1) | | **4. ΓΚΟΟΥ ΠΕΡΠΛ ΝΑΪΤ (IRE)** | 3 | Εκτ. | | Χαραλάμπους Χ. | Τσέλα Ε. | 59,5 | 59,5 | **1.14.03** | | 1,81 |
| **2**(7) | | **2. ΠΡΙΝΣΕΣ ΖΑΝΕΤ ΜΟΥ (IRE)** | 4 | Φορ. | Π | Κουβαράς Γ. | Κεράτσας Π. | 60,5 | 61 | **1.14.57** | 3 1/4 | 25,14 |
| **3**(4) | | **7. ΠΕΡΟΥΝ (GR)** | 4 | Εκτ. | Π | Αγγελόπουλος Στ. | Δημητσάνης Π. | 57,5 | 57,5 | **1.14.88** | 1 3/4 | 6,57 |
| **4**(2) | | **1. ΟΡΚ (GR)** | 7 | Εκτ. | Π | Μυκονιάτης Ι. | Δρόσος Δ. | 61 | 61 | **1.15.16** | 1 3/4 | 4,85 |
| **5**(3) | | **5. ΑΓΓΕΛΟΣ (IRE)** | 7 | Εκτ. | | Θεολόγου Ι. | Ψαραδάκης Ι. | 58,5 | 58,5 | **1.15.44** | 1 3/4 | 12,72 |
| **6**(6) | | **6. ΠΗΣ ΤΕΛΕΓΚΡΑΜ (GB)** | 7 | Εκτ. | Π | Κουβαράς Γ. | Αττίκος Κ. | 58 | 58 | **1.15.81** | 2 1/4 | 28,7 |
| **7**(5) | | **3. ΧΙΚΑΓΙΑ (GB)** | 5 | Φορ. | | Κρητικός Α. | Χριστοφής Μ. | 60 | 60 | **1.16.22** | 2 1/2 | 8,87 |

**ΔΕΛΤΙΑ ΕΛΛΑΝΟΔΙΚΩΝ:**

Έγινε λήψη ούρων για έλεγχο αντι-ντόπινγκ στον ίππο: ΓΚΟΟΥ ΠΕΡΠΛ ΝΑΪΤ (IRE)
-Ο ίππος ΟΡΚ ξεκίνησε με αναπήδημα.
-Ο ίππος ΠΗΣ ΤΕΛΕΓΚΡΑΜ ξεκίνησε με μικρή καθυστέρηση.
-Ο αναβάτης Κεράτσας Π. που ίππευε τον ίππο ΠΡΙΝΣΕΣ ΖΑΝΕΤ ΜΟΥ δεν τήρησε την γραμμή του στα πρώτα μέτρα της διαδρομής και έκλινε προς την εσωτερική. Για το λόγο αυτό του επιβάλλεται πρόστιμο πενήντα ευρώ (50€).
-Ο ίππος ΧΙΚΑΓΙΑ παραπέμφθηκε προς κτηνιατρική εξέταση η οποία απέβη αρνητική ως προς το κλινικό σκέλος. Εξετάστηκε ο προπονητής του ίππου κ. Κρητικός Α. για τη μη ικανοποιητική επίδοση του ίππου και ανέφερε ότι πρόκειται περί ίππου που αντιμετωπίζει χρόνιες παθήσεις και δεν μπορεί να αποδώσει ικανοποιητικά διαγωνιζόμενος σε λασπώδη στίβο. Επίσης δήλωσε ότι ο ίππος δεν ευνοήθηκε από τις συνθήκες διαδρομής καθώς κάλπαζε συνέχεια από την εξωτερική. Τέλος δεσμεύτηκε να τον επανεγγράψει μετά από εύλογο χρονικό διάστημα. Οι εξηγήσεις του προπονητή κρατούνται υπό σημείωση και η αγωνιστική συμπεριφορά του ίππου θα παρακολουθείται.

**ΓΚΟΟΥ ΠΕΡΠΛ ΝΑΪΤ (IRE) | Dragon Pulse (IRE) - And Again (USA) | ΝΙΚΕΣ: 2**
**ΙΔΙΟΚΤΗΤΗΣ: ANTOINE COLELLA | ΠΡΟΠΟΝΗΤΗΣ: Χαραλάμπους Χ. | ΙΠΠΟΠ/ΓΟΣ: Αλλοδαπής**

## ΑΠΟΔΟΣΕΙΣ ΣΤΟΙΧΗΜΑΤΩΝ

| ΤΥΠΟΣ | ΣΥΝΔΥΑΣΜΟΣ | ΑΠΟΔΟΣΗ | ΤΥΠΟΣ | ΣΥΝΔΥΑΣΜΟΣ | ΑΠΟΔΟΣΗ | ΤΥΠΟΣ | ΣΥΝΔΥΑΣΜΟΣ | ΑΠΟΔΟΣΗ |
|---|---|---|---|---|---|---|---|---|
| ΓΚΑΝΙΑΝ | 4 | 1,81 | ΔΙΔΥΜΟ | 2,4 | 13,72 | ΣΥΝΘΕΤΟ | 4/4 | 4,97 |
| ΠΛΑΣΕ | 4 | 2,23 | ΦΟΡΚΑΣΤ | 4/2 | 20,65 | ΣΥΝΘΕΤΟ ΔΙΔΥΜΟ | 1,4/2,4 | 112,19 |
| ΠΛΑΣΕ | 2 | 2,00 | ΤΡΙΟ | 2,4,7 | 14,13 | | | |
| | | | ΤΡΙΚΑΣΤ | 4/2/7 | 86,55 | | | |
| | | | ΤΕΤΡΑΠΛΟ | 4/2/7/1 | 303,92 | | | |

[Public]

# ΑΠΟΤΕΛΕΣΜΑΤΑ

## Δευτέρα 20 Δεκ 2021

**6η**

**Α/ΕΤΟΥΣ:** 231
**ΩΡΑ:** 17:40

**ΕΠΑΘΛΟ ΑΚΡΑΤΑΣ**

**ΚΑΤΗΓΟΡΙΑ:** ΙΠΠΟΙ 3+ ΕΤΩΝ ΒΗΕ (εώς 15κ) ΕΙΔΙΚΩΝ ΟΡΩΝ
**ΑΞΙΑ ΕΠΑΘΛΟΥ:** 3.200 €
**ΑΝΑΛΥΣΗ:** 1ος: 2112€ - 2ος: 576€ - 3ος: 352€ - 4ος: 160€

**1300μ**

**ΣΤΙΒΟΣ:** Ελαφρά Λασπώδης/Λασπ. κατά τόπους σε τελική Ευθεία
**ΚΑΙΡΟΣ:** Αίθριος

***Χρόνοι Χειρός**

| ΑΦ(ΣΤ) | ΧΡΩΜΑΤΑ | # ΟΝΟΜΑ ΙΠΠΟΥ | ΗΛΙΚΙΑ | ΓΕΝΟΣ | ΕΞΟΠ. | ΠΡΟΠΟΝΗΤΗΣ | ΑΝΑΒΑΤΗΣ | ΧΑΝΤ. | ΜΕΤΑΖ. | ΧΡΟΝΟΣ | ΜΗΚΗ | ΓΚΑΝΙΑΝ |
|---|---|---|---|---|---|---|---|---|---|---|---|---|
| 1(6) | | 2. ΕΞΠΕΡΤ ΠΑΟΥΕΡ (IRE) | 4 | Εκτ. | | Χαραλάμπους Χ. | Τσέλα Ε. | 60 | 60 | **1.18.93** | | 5,95 |
| 2(1) | | 1. ΕΛΕΜΕΝΤΑΡΥ (GB) | 7 | Εκτ. | | Θεοδωράκης Χρ. | Ψαραδάκης Ι. | 60,5 | 60,5 | **1.19.70** | 4 1/2 | 2,21 |
| 3(4) | | 4. ΡΕΓΚΕ ΡΑΝΝΕΡ (FR) | 5 | Εκτ. | | Ιωαννίδης Μ. | Μερσινιάς Γ. | 56 | 56 | **1.20.54** | 5 | 3,14 |
| 4(5) | | 6. ΑΝΣΙΕΝΤ ΣΙΤΙ (FR) | 6 | Εκτ. | | Θεοδωράκης Χρ. | Καποδίστριας Κ. | 48 | 52,5 | **1.20.69** | 3/4 | 4,81 |
| 5(3) | | 5. ΚΑΖΜΕΡ (GB) | 7 | Εκτ. | | Ιωαννίδης Μ. | Κατσιμίχας Α. | 50,5 | 50,5 | **1.21.93** | 7 1/2 | 65,37 |
| 6(2) | | 3. ΕΛΕΓΚΑΝΤΛΥ ΜΠΑΟΥΝΤ (IRE) | 7 | Εκτ. | Π | Θεοδωράκης Χρ. | Αμπντελμαξούντ Χ. | 59,5 | 58 | **1.24.50** | 15 1/4 | 78,45 |

**ΔΕΛΤΙΑ ΕΛΛΑΝΟΔΙΚΩΝ:**

Έγινε λήψη ούρων για έλεγχο αντι-ντόπινγκ στον ίππο: ΕΞΠΕΡΤ ΠΑΟΥΕΡ (IRE)
-Βγαίνοντας από το μηχάνημα εκκίνησης ο ίππος ΕΛΕΓΚΑΝΤΛΥ ΜΠΑΟΥΝΤ έκλινε προς την εσωτερική, ήρθε σε επαφή με τον ίππο ΕΛΕΜΕΝΤΑΡΥ, δυσχεράνθηκε και απώλεσε έδαφος.
-Ο ίππος ΑΝΣΙΕΝΤ ΣΙΤΥ ξεκίνησε με μικρή καθυστέρηση.

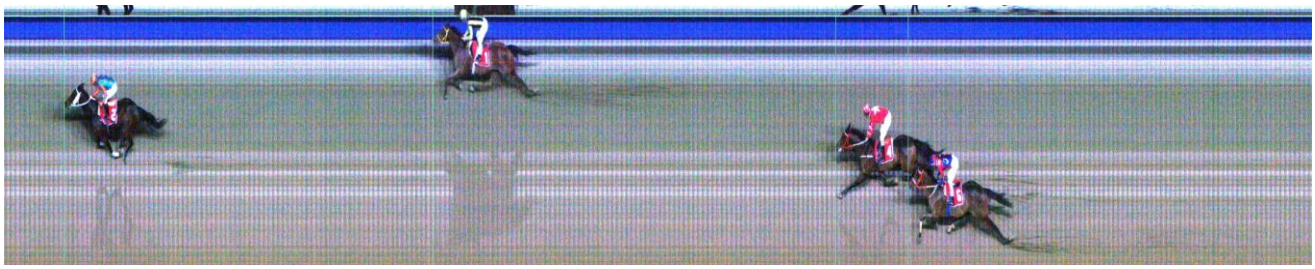

**ΕΞΠΕΡΤ ΠΑΟΥΕΡ (IRE) | Slade Power (IRE) - Vetlana (IRE) | ΝΙΚΕΣ: 7**
**ΙΔΙΟΚΤΗΤΗΣ: SCUDERIA EQUUS RUN PAOLA | ΠΡΟΠΟΝΗΤΗΣ: Χαραλάμπους Χ. | ΙΠΠΟΠ/ΓΟΣ: Αλλοδαπής**

## ΑΠΟΔΟΣΕΙΣ ΣΤΟΙΧΗΜΑΤΩΝ

| ΤΥΠΟΣ | ΣΥΝΔΥΑΣΜΟΣ | ΑΠΟΔΟΣΗ | ΤΥΠΟΣ | ΣΥΝΔΥΑΣΜΟΣ | ΑΠΟΔΟΣΗ | ΤΥΠΟΣ | ΣΥΝΔΥΑΣΜΟΣ | ΑΠΟΔΟΣΗ |
|---|---|---|---|---|---|---|---|---|
| ΓΚΑΝΙΑΝ | 2 | 5,95 | ΔΙΔΥΜΟ | 1,2 | 5,17 | ΣΥΝΘΕΤΟ | 4/2 | 8,98 |
| ΠΛΑΣΕ | 2 | 2,56 | ΦΟΡΚΑΣΤ | 2/1 | 10,68 | ΣΥΝΘΕΤΟ ΔΙΔΥΜΟ | 2,4/1,2 | 89,37 |
| ΠΛΑΣΕ | 1 | 2,30 | ΤΡΙΟ | 1,2,4 | 2,95 | | | |
| | | | ΤΡΙΚΑΣΤ | 2/1/4 | 22,94 | | | |
| | | | ΤΕΤΡΑΠΛΟ | 2/1/4/6 | 34,79 | | | |

[Public]

# ΑΠΟΤΕΛΕΣΜΑΤΑ

## Δευτέρα 20 Δεκ 2021

**7η**

**Α/ΕΤΟΥΣ:** 232
**ΩΡΑ:** 18:10

**ΕΠΑΘΛΟ ΟΒΡΥΑΣ**

**ΚΑΤΗΓΟΡΙΑ:** Rating Handicap Band 3+ ετών 60 (0-60) Φοράδες
**ΑΞΙΑ ΕΠΑΘΛΟΥ:** 2.400 €
**ΑΝΑΛΥΣΗ:** 1ος: 1584€ - 2ος: 432€ - 3ος: 264€ - 4ος: 120€ - 5ος: 72€ - 6ος: 60€ - 7ος: 48€

**1200μ**

**ΣΤΙΒΟΣ:** Ελαφρά Λασπώδης/Λασπ. κατά τόπους σε τελική Ευθεία
**ΚΑΙΡΟΣ:** Αίθριος
***Χρόνοι Χειρός**

| ΑΦ(ΣΤ) | ΧΡΩΜΑΤΑ | # ΟΝΟΜΑ ΙΠΠΟΥ | ΗΛΙΚΙΑ | ΓΕΝΟΣ | ΕΞΟΠ. | ΠΡΟΠΟΝΗΤΗΣ | ΑΝΑΒΑΤΗΣ | ΧΑΝΤ. | ΜΕΤΑΖ. | ΧΡΟΝΟΣ | ΜΗΚΗ | ΓΚΑΝΙΑΝ |
|---|---|---|---|---|---|---|---|---|---|---|---|---|
| 1(9) | | 7. ΓΟΥΙΤΤΝΕΡ (IRE) | 4 | Φορ. | Π | Χαραλάμπους Χ. | Μαστοράκης Κ. | 57 | 57 | **1.13.64** | | 3,24 |
| 2(3) | | 6. ΧΑΡΜΠΟΥΡ ΣΙΤΥ (USA) | 5 | Φορ. | Π | Σταύρου Χρ. | Ξυνός Μ. | 58 | 59 | **1.13.79** | 3/4 | 11,26 |
| 3(8) | | 2. ΝΤΕΪΝΤΡΗΜ (GR) | 5 | Φορ. | Π | Κρητικός Α. | Χριστοφής Μ. | 61 | 61 | **1.13.81** | Κεφ. | 12,24 |
| 4(2) | | 4. ΜΑΝΙΑΝΝΑ (GR) | 3 | Φορ. | Π | Κεράτσα Ειρ. | Δημητσάνης Π. | 60 | 60 | **1.13.84** | Τράχ. | 12,93 |
| 5(4) | | 3. ΚΟΥΗΝ ΜΠΕΪΝΟΥΝΑ (IRE) | 5 | Φορ. | | Θεοδωράκης Χρ. | Ψαραδάκης Ι. | 60 | 60 | **1.14.46** | 3 3/4 | 6,75 |
| 6(7) | | 1. ΚΑΛΑ ΝΤ'ΟΡ (IRE) | 5 | Φορ. | Π | Χαραλάμπους Χ. | Τσέλα Ε. | 61 | 61 | **1.14.81** | 2 | 4,12 |
| 7(5) | | 9. ΚΟΝΓΚΡΑΤΣΙΟΥΛΕΪΤ (GB) | 4 | Φορ. | Π | Κρητικός Α. | Αττίκος Κ. | 53,5 | 55 | **1.15.27** | 2 3/4 | 13,05 |
| 8(6) | | 5. ΦΡΗ ΓΟΥΙΛ (GR) | 5 | Φορ. | Π | Κρητικός Α. | Δρόσος Δ. | 59,5 | 60 | **1.15.52** | 1 1/2 | 8,16 |
| 9(1) | | 8. ΧΑΝΜΠΟΥΡΙ ΝΤΡΗΜΣ (GB) | 5 | Φορ. | Π | Κάσσης Π. | Μερσινιάς Γ. | 57 | 57 | **1.16.39** | 5 | 37,92 |

**ΔΕΛΤΙΑ ΕΛΛΑΝΟΔΙΚΩΝ:**

Έγινε λήψη ούρων για έλεγχο αντι-ντόπινγκ στον ίππο: ΓΟΥΙΤΤΝΕΡ (IRE)
-Βγαίνοντας από το μηχάνημα εκκίνησης ο ίππος ΚΟΝΓΚΡΑΤΣΙΟΥΛΕΪΤ έκλινε προς την εσωτερική και δυσχέρανε τον εσωτερικά του αναπτυσσόμενο ίππο ΚΟΥΗΝ ΜΠΕΪΝΟΥΝΑ.
-Ο ίππος ΦΡΗ ΓΟΥΙΛ παραπέμφθηκε προς κτηνιατρική εξέταση η οποία απέβη αρνητική ως προς το κλινικό σκέλος. Καλείται ο προπονητής του ίππου κ. Κρητικός Α. να προσέλθει την επόμενη ιπποδρομιακή συγκέντρωση στο γραφείο των Ελλανοδικών.
-Για διαδικαστικούς λόγους λήφθηκαν ούρα από τον ίππο ΧΑΡΜΠΟΥΡ ΣΙΤΥ.
-Κατόπιν δηλώσεως της κτηνιατρικής υπηρεσίας της ΦΕΕ όλοι οι ίπποι των σημερινών ιπποδρομιών έφεραν κανονικά πέταλα, ελέγχθηκαν πριν από κάθε ιπποδρομία και διαπιστώθηκε ότι ήταν αυτοί που αναφέρονται στο Επίσημο Πρόγραμμα της Φ.Ε.Ε.
-Μεταζυγίσθηκαν όλοι οι αναβάτες των σημερινών ιπποδρομιών.

**ΓΟΥΙΤΤΝΕΡ (IRE) | Australia (GB) - Souter's Sister (IRE) | ΝΙΚΕΣ: 2**
**ΙΔΙΟΚΤΗΤΗΣ: ΣΤΑΥΛΟΙ ΝΑΞΟΥ | ΠΡΟΠΟΝΗΤΗΣ: Χαραλάμπους Χ. | ΙΠΠΟΠ/ΓΟΣ: Αλλοδαπής**

## ΑΠΟΔΟΣΕΙΣ ΣΤΟΙΧΗΜΑΤΩΝ

| ΤΥΠΟΣ | ΣΥΝΔΥΑΣΜΟΣ | ΑΠΟΔΟΣΗ | ΤΥΠΟΣ | ΣΥΝΔΥΑΣΜΟΣ | ΑΠΟΔΟΣΗ | ΤΥΠΟΣ | ΣΥΝΔΥΑΣΜΟΣ | ΑΠΟΔΟΣΗ |
|---|---|---|---|---|---|---|---|---|
| ΓΚΑΝΙΑΝ | 7 | 3,24 | ΔΙΔΥΜΟ | 6,7 | 15,63 | ΣΥΝΘΕΤΟ | 2/7 | 20,90 |
| ΠΛΑΣΕ | 7 | 1,16 | ΦΟΡΚΑΣΤ | 7/6 | 25,74 | ΣΥΝΘΕΤΟ ΔΙΔΥΜΟ | 1,2/6,7 | 88,01 |
| ΠΛΑΣΕ | 6 | 2,07 | ΤΡΙΟ | 2,6,7 | 59,62 | | | |
| ΠΛΑΣΕ | 2 | 4,82 | ΤΡΙΚΑΣΤ | 7/6/2 | 276,67 | ΣΚΟΡ 4 | 4/4/2/7 | 101,29 |
| | | | ΤΕΤΡΑΠΛΟ | 7/6/2/4 | 3.171,45 | ΣΚΟΡ 6 | 12/2/4/4/2/7 | 7.867,50 |

[Public]